AUTOHAUS INTERMOBIL GmbH
Lichtenrader Chaussee 1
12529 Schönefeld - OT Großziethen

Tel: +49 (0)3379-44 00 40
Internet: www.autohaus-intermobil.de
E-Mail: info@autohaus-intermobil.de

VW Golf GTI 2.0TSI*DSG*Pano*AHK*LED*ACC*Kamera*PDC

Verkaufspreis: 30.990,- €
inkl. Mehrwertsteuer

Kategorie:	Limousine
km:	40.174
Leistung:	180 KW / 245 PS
EZ:	07.07.2021
Farbe:	Pure White
Motor:	Benzin

Verbrauch:	
Innerorts:	8,6 l/100km
Außerorts:	5,3 l/100km
Kombiniert:	6,5 l/100km
CO2-Emission::	0,0 g/km
CO2-Emission::	

Fahrzeugnummer: 146323

Ausstattung:

Automatik	Klimaautomatik 2 Zonen	Einparkhilfe
Zentralverriegelung	Navigationssystem	Sitzheizung
Tempomat	Leichtmetallfelgen	ESP
Bordcomputer		

Fahrzeugbeschreibung:

Sonderausstattung:
- **Anhängerkupplung schwenkbar**
- **Audio-Navigationssystem Discover Media Streaming & Internet** (Sprachbedienung Touchscreen Bluetooth USB)
- **Sprachsteuerungs-System**
- App-Connect inkl. App-Connect Wireless (**Apple CarPlay Android Auto**)
- Frontkamera (Multifunktionskamera Frontscheibe)
- Außenspiegel elektr. verstell- heiz- und anklappbar mit Memory
- **Business-Paket Premium**
- **Fahrassistenz-Paket: Travel Assist und Emergency Assist**
- **Fahrassistenz-Systeme:**
- **Verkehrszeichenerkennung**
- **Emergency Assist**
- **Autom. Distanzregelung (ACC inkl. Stop&Go-Funktion)**
- **Spurhalteassistent (Lane Assist)**
- **Adaptive Fahrwerksregelung (DCC)**
- **Spurwechselassistent (Side Assist) mit Auspark-Assistent und Ausstiegswarnung**
- **Dynamische Fernlichtregulierung (Dynamic Light Assist)**
- Scheibenwaschdüsen heizbar
- Mobiltelefon Schnittstelle Comfort mit **kabelloser Ladefunktion**
- **Sitzheizung**
- Frontkamera (Multifunktionskamera Frontscheibe)
- **Lenkrad heizbar** (Sport/Leder) **mit Multifunktion und Schaltfunktion**
- LM-Felgen 8x19 (Adelaide schwarz glanzgedreht)
- **Matrix-LED-Scheinwerfer (IQ.Light)**
- Leuchtweitenregelung automatisch
- Heckleuchten LED, Blinkleuchten dynamisch
- Kurvenlicht
- Scheibenwischer mit **Regensensor**
- Innenspiegel mit Abblendautomatik
- Nebelscheinwerfer LED mit integriertem **Abbiegelicht**
- **Panorama Schiebe-Hebedach elektrisch**
- **Rückfahrkamera** (Rear View)
- Seitenscheiben hinten und Heckscheibe abgedunkelt
- Sonderlackierung Pure-White

Serienausstattung:
- 3-Punkt-Sicherheitsgurt hinten mitte
- Abbiege- und Allwetterlicht / Schlechtwetter-Licht
- Airbag Fahrer-/Beifahrerseite, Beifahrerairbag abschaltbar
- **Ambiente-Beleuchtung (30 Farben)**
- Antennen-Diversity
- Anti-Blockier-System (ABS)
- Antriebsart: Frontantrieb
- Ausstattung GTI
- Automatische Fahrlichtschaltung (ALS) mit Leaving Home / Coming-Home-Lichtfunktion
- Außenspiegel mit Umfeldleuchte und Projektionsfunktion
- Außenspiegel Wagenfarbe
- Bremsassistent
- Dachspoiler
- Diebstahlsicherung für Räder (Felgenschlösser)
- Differentialsperre (Vorderachse)
- **Digital Cockpit** (Instrumentenanzeige digital)
- **Einparkhilfe vorn und hinten**
- Elektron. Stabilitäts-Programm (ESP) mit Bremskraftverstärker elektro-mechanisch
- **Fahrassistenz-Systeme:**
- **Fahrprofilauswahl**
- **Müdigkeitserkennung**

- **Spurhalteassistent (Lane Assist)**
- **Umfeldbeobachtungssystem (Front assist) mit City-Notbremsfunktion**
- Fensterheber elektrisch vorn und hinten
- Frontscheibe Verbundglas getönt
- Fußgänger-Schutzsystem (passiv)
- Fußraumbeleuchtung vorn LED (Farbe einstellbar)
- Geschwindigkeits-Begrenzeranlage
- **Getriebe 7-Gang - Doppelkupplungsgetriebe DSG**
- Innenausstattung: Dekoreinlagen Black Metal Chrome
- Isofix-Aufnahmen für Kindersitz an Beifahrersitz und Rücksitz (inkl. i-Size-Kindersitze)
- Karosserie: 5-türig
- **Keyless-Start**
- Klimaanlage **Climatronic 3-Zonen** inkl. Fondbedienung
- Kopfstützen hinten (3-fach)
- Lautsprecher (7, vorn und hinten)
- **LED Lichtleiste zwischen Scheinwerfer und Türgriffschalen außen beleuchtet**
- Lendenwirbelstützen vorn
- Lenksäule (Lenkrad) mechan. verstellbar, Höhen-/Längsverstellung
- Leseleuchten vorn und hinten LED
- Leuchtweitenregelung automatisch
- LM-Felgen
- Mittelarmlehne vorn höhen-/längsverstellbar
- Mobile Online Dienste Vorbereitung We Connect und We Connect Plus
- Motor 2,0 Ltr. - 180 kW TSI
- Multimedia-Schnittstelle 2 x USB (Typ C) vorn und 2 x USB-Ladeanschluß (Typ C) Mittelkonsole hinten
- Nebelschlussleuchte
- Nichtraucher-Paket
- Notrufsystem
- Otto-Partikelfilter (OPF)
- Parkbremse elektrisch mit **Auto-Hold-Funktion**
- Pedale Edelstahl
- Progressivlenkung
- **Radioempfang digital (DAB+)**
- Reifenkontroll-Anzeige
- Rücksitzlehne geteilt mit Mittelarmlehne
- Schadstoffarm nach Abgasnorm **Euro 6d**
- Seitenairbag vorn mit Kopf-Airbag-Einheit
- Service-System: Intelligente Fahrzeugvernetzung (Car2X)
- Sicherheitsgurte vorn mit Gurtstraffer höhenverstellbar
- Sitzbezug: Stoff Scale Paper
- Sitze vorn höhenverstellbar
- Sitze: **Top-Sportsitze vorn**
- Sonnenblenden mit Spiegel (beleuchtet)
- **Sport-Fahrwerk**
- Stabilisator vorn
- Start/Stop-Anlage
- Steckdose 12V im Laderaum
- Tagfahrlicht LED
- Türgriffe außen Wagenfarbe
- Warnanlage für Sicherheitsgurte vorn und hinten
- Wegfahrsperre (elektronisch)
- Zentralverriegelung mit Fernbedienung
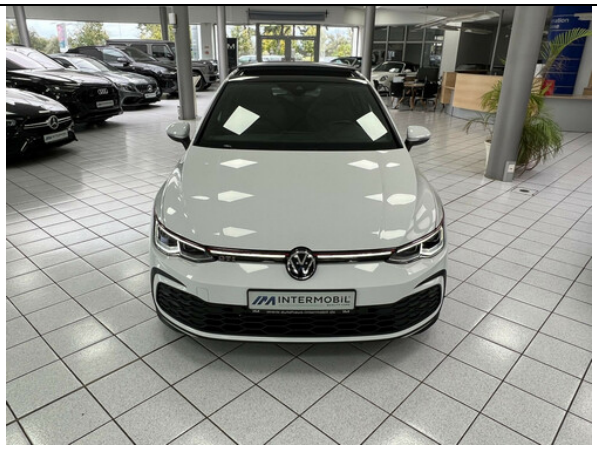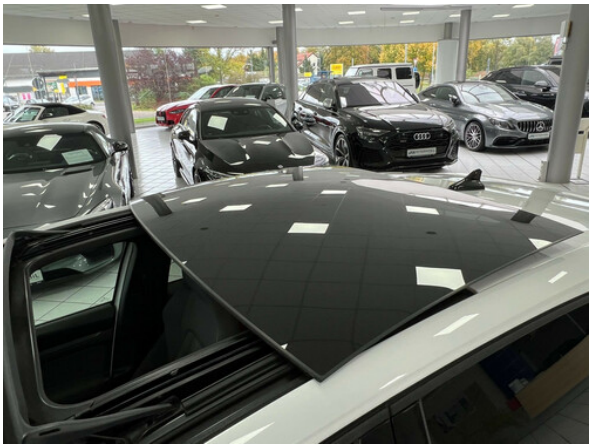
INTERMOBIL
QUALITY CARS
Premium Gebraucht- und Neuwagen unter einem Dach.
www.autohaus-intermobil.de
Autohaus Intermobil GmbH Lichtenrader Chaussee 1 • 12529 Schönefeld-Berlin • Tel. +49 (0) 33 79 44 00 40