AUTOHAUS INTERMOBIL GmbH
Lichtenrader Chaussee 1
12529 Schönefeld - OT Großziethen

Tel: +49 (0)3379-44 00 40
Internet: www.autohaus-intermobil.de
E-Mail: info@autohaus-intermobil.de

BMW 430 Gran Coupé i M-Sport LASER*PANO*HUD*KAM*AHK

Verkaufspreis: 33.990,- €
inkl. Mehrwertsteuer

Kategorie:	Limousine
km:	15.500
Leistung:	180 KW / 245 PS
EZ:	18.04.2024
Farbe:	BLACK SAPPHIRE METALLIC metallic
Motor:	Benzin

Fahrzeugnummer: 146567

Ausstattung:

Automatik
Lederausstattung
Sitzheizung
ESP
Klimaautomatik 3 Zonen
Zentralverriegelung
Tempomat
Bordcomputer
Einparkhilfe
Navigationssystem
Leichtmetallfelgen

Fahrzeugbeschreibung:

Sonderausstattung:
- Anhängerkupplung (Kugelkopf schwenkbar)
- BMW Live Cockpit Professional
- Exterieur Line Aluminium satiniert BMW Individual
- Fahrassistenz-System: Driving Assistant
- Fahrassistenz-System: Speed-Limit-Anzeige
- Fahrassistenz-System: Auffahrwarnsystem mit Bremsfunktion
- Fahrassistenz-System: Heckaufprall-Vermeidung (Prävention Heckkollision)
- Fahrassistenz-System: Querverkehrs-Assistent
- Fahrassistenz-System: Spurwechsel-Warnsystem
- Geschwindigkeits-Regelanlage, Aktiv mit Stop&Go-Funktion
- HiFi-Lautsprechersystem
- Innenausstattung: Individual Interieurleisten Pianolack
- Komfortzugang (Öffnungs- und Schließsystem)
- Metallic-Lackierung
- Reifen-Reparaturset (Mobility-Pack)
- Scheinwerfer Laserlicht
- Schiebe-/Hebedach elektrisch (Glas)
- Sitzbezug / Polsterung: Leder Vernasca mit Dekorsteppung
- Sitze vorn elektr. verstellbar (links mit Memory)
- Sitzheizung vorn
- Sonnenschutzverglasung (hinten abgedunkelt)
- Spiegel-Paket
- Außenspiegel elektr. anklappbar
- Außenspiegel mit Abblendautomatik, links
- Außenspiegel mit Bordsteinautomatik, rechts

Serien-Ausstattung:
- Ablage-Paket
- Aerodynamik-Paket M-Technic
- Airbag Beifahrerseite abschaltbar
- Airbag Fahrer-/Beifahrerseite
- Ausstattungs-Paket: Connected Professional
- Automatische Stabilitäts-Control (ASC)
- Außenausstattung: Shadow-Line Hochglanz
- Außenspiegel elektr. verstell- und heizbar
- DAB-Tuner (Radioempfang digital)
- Dachhimmel Anthrazit
- Diebstahlsicherung für Räder (Felgenschlösser)
- Durchladeeinrichtung (Mittelarmlehne hinten)
- Dynamische Stabilitäts-Control (DSC)
- Dynamische Stabilitäts-Control (DSC) mit erweiterter Umfang
- Dynamische Tractions Control (DTC)
- Fahrassistenz-System: Active Guard Plus (Spurhalteassistent, Frontkollisionswarnung)
- Fahrassistenz-System: Aufmerksamkeits-Assistent
- Fahrassistenz-System: Fahrerlebnisschalter
- Fensterheber elektrisch vorn + hinten
- Fernbedienung für Zentralverriegelung
- Freisprecheinrichtung Bluetooth mit USB-/Audio-Schnittstelle
- Fußmatten Velours
- Gepäckraumbeleuchtung
- Geschwindigkeits-Begrenzeranlage (Speed Limit Device)
- Geschwindigkeits-Regelanlage mit Bremsfunktion
- Getriebe Sport-Automatic - mit Steptronic (8-Stufen)
- Getränkehalter vorn und hinten
- Heckklappenbetätigung automatisch
- Heckleuchten LED

- Innenausstattung: Interieurleisten Aluminium Tetragon
- Innenspiegel mit Abblendautomatik
- Isofix-Aufnahmen für Kindersitz an Rücksitz
- Karosserie: 4-türig
- Klimaautomatik 3-Zonen mit autom. Umluft-Control
- Kopf-Airbag-System hinten
- Kopf-Airbag-System vorn
- Lenkrad (Sport M-Technic)
- Lenkrad (Sport/Leder M-Technic) mit Multifunktion
- Lenksäule (Lenkrad) mechan. verstellbar
- Leuchtweitenregelung (automatisch)
- Lichtassistent (Follow me home)
- LM-Felgen
- M Sport
- Motor 2,0 Ltr. - 180 kW 16V
- Otto-Partikelfilter (OPF)
- Parkbremse elektrisch
- Personalisierungssystem (Personal Profile)
- Reifendruck-Kontrollsystem
- Schadstoffarm nach Abgasnorm Euro 6e
- Scheibenwischer mit Regensensor
- Scheinwerfer LED
- Seitenairbag
- Seitenairbag vorn
- Serien-Fahrwerk
- Service-System: ConnectedDrive Services
- Servolenkung Servotronic
- Sitzbezug / Polsterung: Alcantara / Sensatec-Kombination
- Sport-Fahrwerk (M-Technic)
- Sportsitze vorn
- Start-Stop-Knopf
- Start/Stop-Anlage (Funktion)
- Steckdose (12V-Anschluß) in Mittelkonsole und Koffer-/Laderaum (4-fach)
- Warndreieck
- Widescreen Display
- Wärmeschutzverglasung getönt
- Zentralverriegelung mit Diebstahlsicherung und Crashsensor

AUTOHAUS INTERMOBIL GmbH
Lichtenrader Chaussee 1
12529 Schönefeld - OT Großziethen
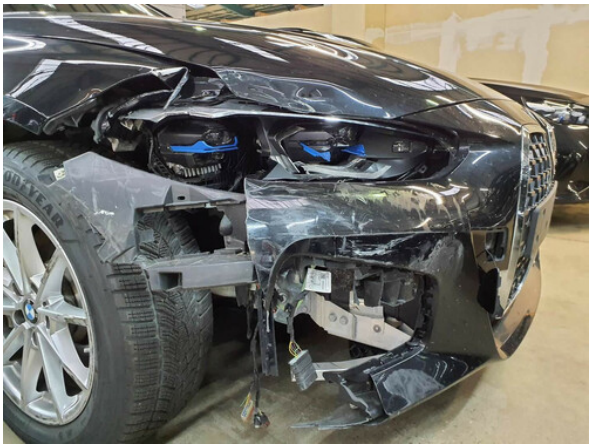
Tel: +49 (0)3379-44 00 40
Internet: www.autohaus-intermobil.de
E-Mail: info@autohaus-intermobil.de